

NETELLER. サービス | カード | セキュリティ | 報酬 | サポート 日本語

安全にオンライン ショッピング
 毎回生成されるカード番号を使用して、クレジット カードを使わずに安全にショッピングができます。

即座の現金引き出し
 世界数百万以上の場所で NETELLER 口座から現金が引き出せます。

[Net+ Prepaid MasterCard® の詳細を表示する](#)

* NETELLER は、莫大の金額のために利用できるサービスです。このサービスは Comstar Trust Limited から提供されます。 MasterCard © MasterCard International Inc. の登録商標です。



今すぐ加入する

無料の口座に
今すぐサインアップ



ラッキーデー

毎日 100 ユーロ
 総額 4000 ユーロ
 4月30日まで

会員登録

口座 ID

セキュア ID

パスワード

パスワードをお忘れの方

サインイン

NETELLER について | アフィリエイト | 利用規約 | 連絡先

Copyright © Optimal Payments Plc. All rights reserved. NETELLER (UK) Limited は、European Payments Gateway (EPG) の権利を保有しております。NETELLER、NETELLER.com、Net+ は、登録商標です。Optimal Payments Plc. の商標です。Net+ カードは、MasterCard International Inc. のサービスです。Comstar Bank Limited から発行されています。NETELLER.com は、MasterCard International Inc. の登録商標です。NETELLER、© Comstar Bank Limited は登録商標です。NETELLER.com

©2015 | オンライン決済 | オンライン決済サービス

NETELLER. ご利用マニュアル

NETELLER（ネッテラー）

NETELLER とは、よくネットゲームなどで使われる電子通貨の一種です。ただし、NETELLER はオンラインカジノに特化していて、ほぼ全てのカジノで利用することができます。



【NETELLER を使うと何ができるの？】

- ・入金が楽になる！

オンラインカジノでは、多くの種類のクレジットカードが使えない場合が多く、銀行振込も海外銀行へ振込必要があるので、面倒だし手数料も高い。。

NETELLER の電子通貨は、日本の銀行口座への振込で購入することができるので、カジノのチップを買うのが楽にできる！

- ・カジノで勝った金額を ATM で現金として出金！

NETELLER では、「Net+カード」というプリペイドマスターカードというカードを発行することができて、これを使うと、なんと NETELLER 通貨で、、、

普通のマスターカードのようにショッピングができる！

郵便局やセブンイレブンの ATM で現金として引き出すことができる！

【NETELLER 口座の開設方法】

NETELLER を使うには、まず自分の NETELLER 口座を作る必要があります。これはインターネット上の銀行口座みたいなものですが、作るのは簡単です！

次のページより、口座開設の手順についてご説明させていただきます。

① NETELLER のホームページにアクセス

[ここをクリック](#)して、NETELLER のホームページに行ってください。

② 「**無料口座開設**」のボタンをクリックします

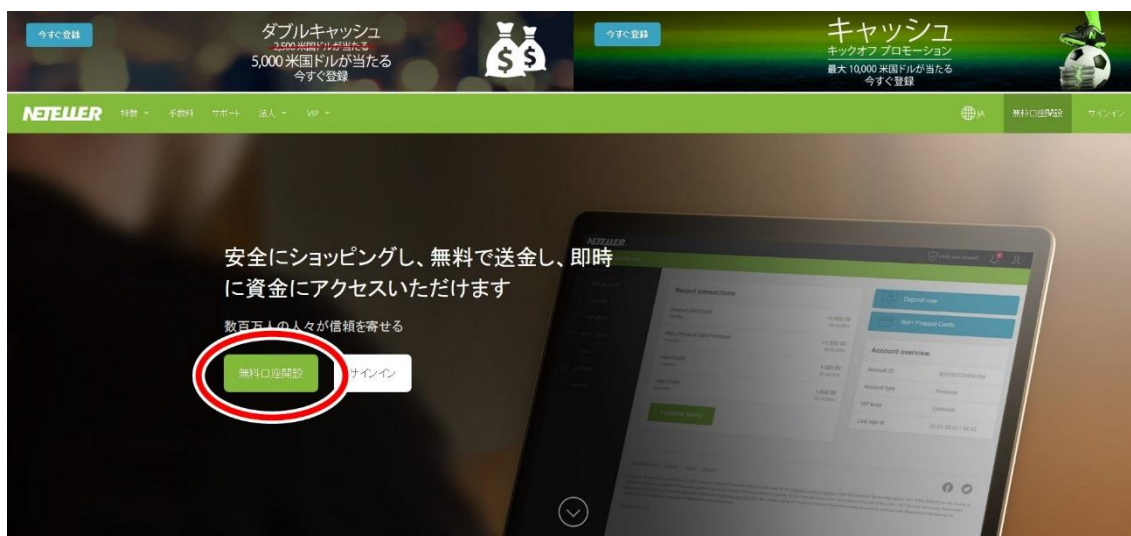

③必要な個人情報を入力します。以下の必要情報を入力してください。
全ての情報は、アルファベットで、**半角英数字で入力**してください。

無料口座開設

1分以内で口座を開きいただけます。

口座のサインインに使用する

メールアドレス

パスワード

※ 大文字以上で、1つ以上の数字と1つ以上の大文字を含む必要があります。

口座の通貨

オンラインでお取引いただく際に最も多く使用する通貨を選択してください。通貨を変更することはできません。

1つ選択してください

個人情報

氏名

生年月日

性別

男性

女性

居住地

電話番号

「今すぐ登録」をクリックすることで [NETELLER 利用規約](#)、[Net+ 利用規約](#)、および [NETELLER プライバシーポリシー](#) に同意いただくことになります。

今すぐ加入する

即時の入金

NETELLERならデビットカードやクレジットカードが利用できない地域でも簡単にオンライン決済を済ませることができます。

受賞歴のある Net+ カード

受賞を誇る当社のプリペイドカードがあればどこからでも送金することができます。

NETELLER はお客様を保護します

NETELLER は世界で最も信頼されたオンライン支払いシステムの一つです。年中無休でご利用いただけます。



下記に書き方や入力情報について説明してありますので、そちらを参考に全てご入力ください。

<口座のサインインに使用する>

- 1) Eメールアドレス : 半角英数字でお名前を入力してください。
- 2) パスワード : 8文字以上で1つ以上の数字と1つ以上の大文字を含む必要があります。
- 3) 口座の通貨 : 「USD-米国ドル」を選択。
※必ずではありませんが、オンラインカジノは外貨での取引になるため、米国ドルを選択された方がスムーズに取引が出来るケースが多いため。

<個人情報>

- 4) 氏名 : 名前、苗字をローマ字で入力。
- 5) 生年月日 : 年、月、日の順番で入力。
性別 : 性別を選択してください。
- 6) 番地住所 (上段) : 番地を半角数字で入力してください。
番地住所 (下段) : 市町村以降の住所を半角英字で入力してください。

以下の例のように、日本語で記入するのとは、**逆の順**で書きます。

例) (東京都渋谷区) 渋谷 1-1-1 201号
⇒201 1-1-1 Shibuya (Shibuyaku Tokyo Japan)

- 7) 国 : お住まいの国を選択してください。
- 8) 都道府県 : 都道府県を選択してください。
- 9) 市町村 : 市町村名を半角英字で記入してください。
- 10) 郵便番号 : ハイフンを入れず、数字のみ入力してください。

<電話番号>

11) 電話番号:「+81」とは日本の国番号です。

入力ボックスに、電話番号の初めの「0」を除いて入力しましょう。

※国番号と電話番号を組み合わせるときには、

電話番号から初めの「0」を取り除く必要があります。

例) 通常の番号=090-0000-0000

⇒国番号+電話番号=+81 90-0000-0000

上記の項目をすべて入力し、「**今すぐ加入する**」をクリックします。

すると、以下の画面が表示され口座が開設されます。



【NETELLER 電子通貨を銀行振込で購入！】

カジノのチップを買うには、NETELLER の電子通貨を
まず購入しないといけません。

購入は、銀行振込ですると、簡単です！

- ① NETELLER 口座にログインして、左のメニューの
「入金」をクリックしてください。



こちらの画面で入金方法を選ぶことができます。

「eWallet への非即時入金オプション」をクリックし、赤枠の「**QUICK BANK TRANSFER**」もしくは隣の「**今すぐ入金する**」（通常の銀行振込）が NETELLER の提供している銀行振込で入金をする方法です。

※クレジットカードでの入金は、即座に反映されるので便利ですが、多くのクレジットカードが取り扱われていないので、銀行振込を行うのが無難です。自分のカードをチャレンジしてみたい方は、クレジットカードでの支払いもお試しください。

※QUICK BANK TRANSFER による銀行振込での入金は、NETELLER 口座に反映されるまでに 1 営業日かかります。QUICK BANK TRANSFER を行うには、1%の手数料が発生します。

※通常の銀行振込で入金した場合、NETELLER 口座に反映されるまでに数営業日かかる可能性があります。手数料はかかりません。

(こちらのマニュアルでは、QUICK BANK TRANSFER の方法を記載しています)

- ② 下の画面が表示されるので、購入したい電子通貨の金額を入力してください (最低金額は 30 ドルです)。

| 入金限度額 | |
|------------|---------------|
| 最小限度額 | 30.00 USD |
| 取引ごとの最大限度額 | 5,800.00 USD |
| 1日の最大限度額 | 5,800.00 USD |
| 1か月の最大限度額 | 58,300.00 USD |

入力したら、「**続行**」をクリックします。

- ③ 下のような画面が表示され、入力したドルの金額が日本円だと何円か、を計算してくれます。その円の金額を振り込むことになるので、この金額を**必ずメモ**しましょう。

| | |
|-----------------------------|-----------|
| 取引額 | 30.30 USD |
| 手数料 | 0.30 USD |
| 外貨為替手数料 | 0.78 USD |
| 入金額 | 30.00 USD |
| 換算レート: 1 JPY = 0.01251 USD* | 2,485 JPY |

[確認する]を選択すると、別のブラウザ ウィンドウが開きます。
画面の指示に従って入金手続きを完了してください。

金額をメモしたら、「**確認**」をクリックします。

- ④ 下のような画面が表示されます。振込先情報が記載してあるので、印刷するか、全ての情報を**必ずメモ**しましょう。



("Quick Bank Transfer" をご利用いただき、誠にありがとうございます。)

表示された内容(銀行口座番号・入金額・照会番号)は今回のご入金に対してのみ適用されるものです。別の入金を行う場合は、NETELLER口座内「入金」ページより別途入金手続きを行ってください。

入金額： 2,485 円
照会番号**：

****お客様の入金処理を迅速におこなうために、お振込みの際は必ず照会番号をご記入ください。照会番号をご記入いただけない場合、入金確認のために3-7営業日程お時間を頂く場合がありますので、予めご了承ください。**

インターネットバンキングによる振込時の照会番号の入力方法は[こちらをクリックしてご覧ください。](#)

入金方法：
- インターネットバンキング
- ATM振込み
- お近くの支店から

下記の口座に振込してください：

銀行名： みずほ銀行
銀行支店名： 青山支店
通貨単位： 日本円
口座開設名義： か)スツキリ
銀行口座番号： 2080794

注：NETELLER口座への資金の着金は、銀行間が取引に所要する時間によっても異なります。例えば、日本時間の平日午前9時から午後3時までの間に、正しい照会番号で振込手続きを行っていただく場合、1時間後に着金する可能性が最も高くなります。銀行の取引業務時間外に振込される場合は、翌営業日扱いとなります。

弊社より入金の確認をさせていただく場合がありますので、入金処理が完了するまでは、銀行の振込み控えは大切に保管してください。

また、記録としてこのページを印刷してください。

また、メールでも連絡が来ますので確認してください。

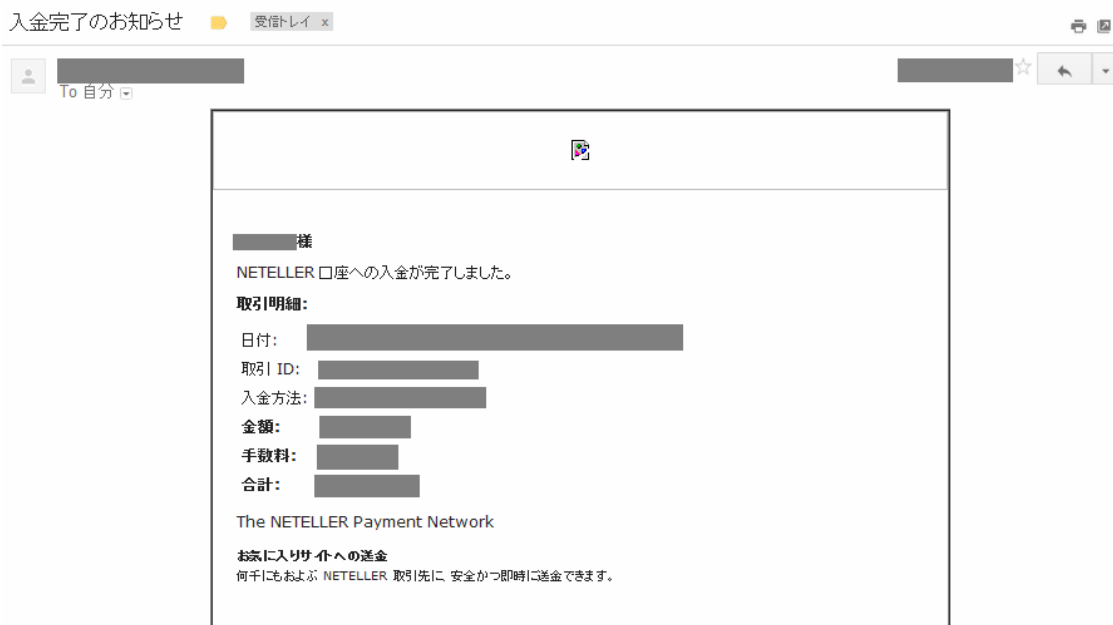

⑤ 先ほどメモした振込先へ ATM や銀行から振り込みを行ってください。
なお、QUICK BANK TRANSFER では、「インターネットバンキングからの入金」も可能です。

先ほどの画面に、インターネットバンキングでの入金方法の説明が用意してあります。

利用できるインターネットバンキングは以下になります。

- ・みずほ銀行
- ・三井住友銀行
- ・りそな銀行
- ・楽天銀行
- ・三菱東京 UFJ 銀行

インターネットバンキングで銀行口座から振込手続きをする際の照会番号入力方法

以下の銀行名をクリックしていただくと、各口座画面上での入力方法が表示されます。照会番号は、参考画面の緑枠で囲まれた部分にご入力ください。

[みずほ銀行](#)

[三井住友銀行](#)

[りそな銀行](#)

[楽天銀行](#)

[三菱東京UFJ銀行](#)

みずほ銀行

みずほダイレクトインターネットバンキングにログインし、「お振込」をクリックしてください。

「名義変更」欄で「変更する」を選択し、照会番号を入力してください。

| 日付 | 実行番号 | お振込先口座 | 取引金額 (振込手数料) | お振込人 | ご振込人 | 実行状況 | お振込理由 | お振込先 |
|------------|---------------|--------------------------------|-----------------|----------------------|-------------|------|-------|---------|
| 2011.02.02 | 211020200009 | みずほ銀行 大塚野中央支店 普通 0000000 | 10000 円 0 円 | エズキ クロ アコ | エズキ ハ アコ | 取引成立 | お振込 | この口座へ振替 |
| 2011.01.18 | 2110118000004 | みずほ銀行 東京駅前支店 普通 0000000 | 100000 円 0 円 | お振込先 エズキ クロ アコ | エズキ ハ アコ | 取引成立 | お振込 | お振込 |
| 2011.01.14 | 2110114000003 | みずほ銀行 大塚野中央支店 普通 0000000 | 10000 円 0 円 | エズキ クロ アコ | エズキ ハ アコ | 取引成立 | お振込 | この口座へ振替 |

三井住友銀行

みずほダイレクトインターネットバンキングにログインし、「お振込」をクリックしてください。

※【注意】

振込をする際に、振込名義人の欄に、あなたの名前の後にログインのときに使用する12桁の「口座ID」を必ず記入してください。

記入することができない場合は、振込をした後に必ずNETELLERのサポートまで振り込みした金額、氏名と口座IDを連絡してください。

http://public.neteller.com/content/ja/support_index.htm

これで完了です！

NETELLER口座に反映されるまで（1営業日）、待ちましょう！

【NETELLER 電子通貨を使ってカジノチップを購入する方法！】

NETELLER の電子通貨があれば、ほとんどのオンラインカジノでチップを購入することができます。[購入方法は、別途のマニュアルをご覧ください。](#)

【NETELLER カードを使って ATM で出金！】

カジノで勝ったお金は、色々な方法で出金できますが、主流な方法は、以下です：

・ 海外からの銀行振込

これは時間がかかって、かなり手数料が高いです。しかも、「カジノから直接自分の銀行口座にお金が振り込まれるのはちょっと…」という方にはおすすりできません。

・ NETELLER 口座を利用する

カジノの口座から、NETELLER 口座に出金して、そこから便利な「Net+カード」を使うと、とにかく便利です！

【Net+カードって何？】



プリペイドマスターカードというカードを発行することができて、これを使うと、NETELLER 通貨で…

- ・ 普通のマスターカードのようにショッピングができる！
- ・ セブンイレブンの ATM で現金として引き出すことができる！

という非常に便利なカードです。

【まずはNet+カードを作りましょう！】

これがちょっと面倒なのですが、一度作ればずっと使えるので、面倒でもしっかりと発行しておきましょう。

【ステップ1】Net+カードを申し込みましょう！

- ① NETELLER 口座にログインして、左のメニューから「**Net+ カード**」をクリックしてください。
- ② 「Prepaid MasterCard」欄の「**プラスチックカードを申し込む**」というボタンをクリックしてください。
- ③ 通貨を選択して（NETELLER 口座と同じ通貨を選択しましょう）、送付先住所に間違いがないか確認します。
「**送信**」をクリックしてください。

これで完了です！

2~3 週間ぐらいで、カードと暗証番号が別々の郵便で届きます。
カードが先に届きます。

【ステップ2】カードの「カード利用開始手続き」を行いましょ！

カードだけが届いた段階のできるので、すぐにやっておきましょう。

- ① Net+カードが届いたら、NETELLER 口座にログインして、左のメニューから「**Net+カード**」をクリックします。
- ② 「**カード利用開始手続き**」をクリックしてください。
- ③ 以下の情報を入力してください：
 - ・カード番号（ハイフンや空白なしで、16 桁の番号を入力してください）
 - ・CVV（カード裏面のサイン欄上部にある最後の 3 桁の番号を入力してください）入力が終わりましたら、「**利用開始**」をクリックしてください。

これでやっと準備完了です！お疲れ様でした！

【カジノから NETELLER 口座に出金する方法】

Net+カードが準備できたら、さっそくカジノで勝ったお金を引き出してみましよう。カジノから NETELLER への出金方法は[別途のマニュアルをご覧ください。](#)

【Net+カードを使って現金化！】

【方法1】クレジットカードとして使おう！

Net+カードは、「プリペイドマスターカード」という特殊なマスターカードで、NETELLER 口座の残高を限度額として、普通のマスターカードとして買い物ができます。買い物には、以下の制限があります：

- 24 時間以内に可能な利用回数：10 回
- 24 時間以内に可能な利用金額：3000 ドル
- 4 日間以内に可能な利用回数：30 回
- 4 日間以内に可能な利用金額：9000 ドル

【方法2】郵便局かセブンイレブンの ATM で現金化！

郵便局の ATM を使うと、1000 円単位で引き出しが可能なので便利です！

- ①ATM で「郵便貯金お引きだし」、もしくは「払戻」を選択します。
- ②Net+カードを挿入します。
- ③暗証番号を入力してください。
- ④引き出す金額を入力してください。

セブンイレブンの ATM は、1 万円単位でしか引き出しができないですが（それと 210 円の手数料もかかってしまいますが）、24 時間利用できるのが強みです！

- ①ATM カードを挿入してください。
- ②「English」を選択します。
- ③「Withdrawal」（出金）を選択してください。
- ④「Credit」（現金）を選択します。

- ⑤ 「PIN」(暗証番号)を入力してください。
- ⑥ 引き出す金額を入力してください。

これだけで、現金が出てきます！これが Net+カードのすごさです！

ATM 利用には以下の制限があります：

24 時間以内に可能な利用回数：4 回

24 時間以内に可能な利用金額：1000 ドル

4 日間以内に可能な利用回数：6 回

4 日間以内に可能な利用金額：3000 ドル

【Net+カード手数料一覧】

| 利用項目 | 手数料 |
|----------------|-------|
| 店舗で購入 | 無料 |
| ATM 引き出しごとの手数料 | 6 ドル |
| 外貨為替手数料 | 2.95% |
| カードのキャンセル料と再発送 | 13 ドル |
| バーチャルカード追加手数料 | 3 ドル |